Echanges avec le cloud Dioptase

Crystal Cloud

Mode opératoire PHASEO

Pour le CCBV

Sommaire

Répertoires d'échange : 3

Préparation des tournées pour Crystal Cloud 3

Récupération des tournées de Crystal Cloud 5

Répertoires d'échange :

Sur le serveur PHASEO :

F:\Dioptase

F:\Dioptase\Préparation des tournées

F:\Dioptase\Récupération des tournées

Le raccourci sur le bureau pointe sur le répertoire F:\Dioptase

Préparation des tournées pour Crystal Cloud

Dans le menu général du module « tournée »:

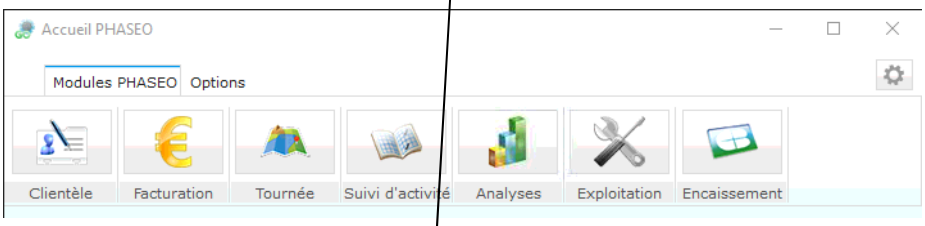

Choisir le menu « Chargement de TSP » + « Chargement tournée »

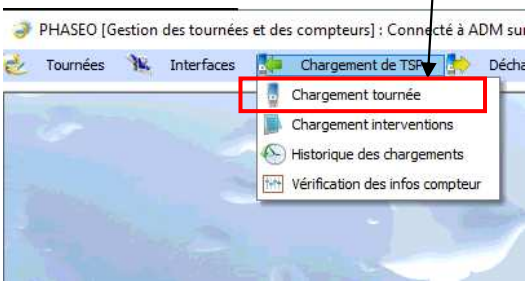

- Choisir le format de fichier à générer
- Sélectionner une ou plusieurs tournées avec la case à cocher
- **Cliquer sur le bouton en bas à droite pour générer les fichiers**

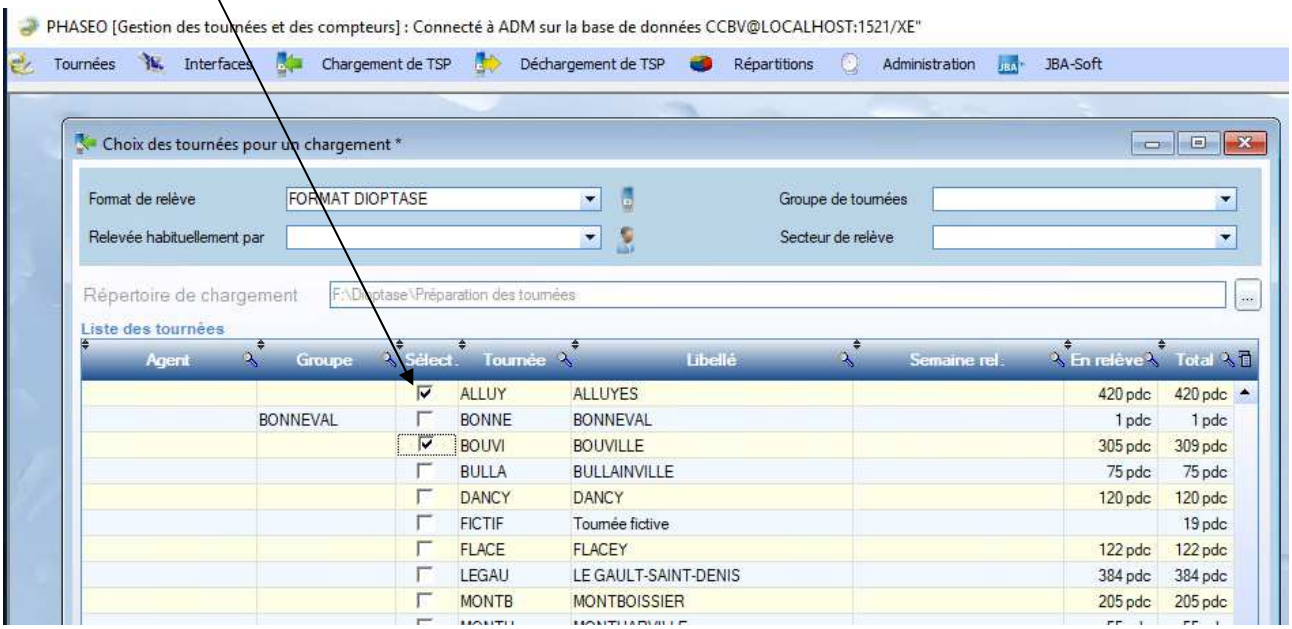

L'historique des préparations ou chargements s'affiche

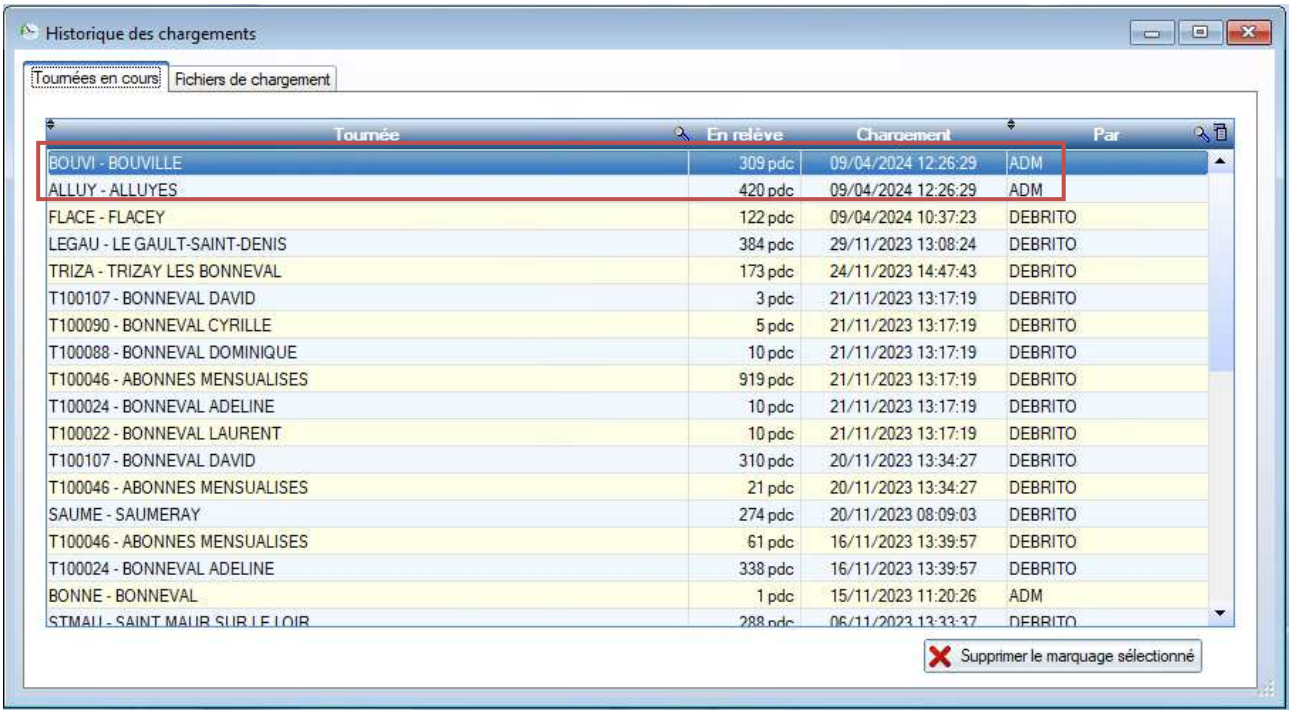

Phaseo va créer un fichier avec une extension « .dat » par tournée dans le répertoire F:\Dioptase\Préparation des tournées

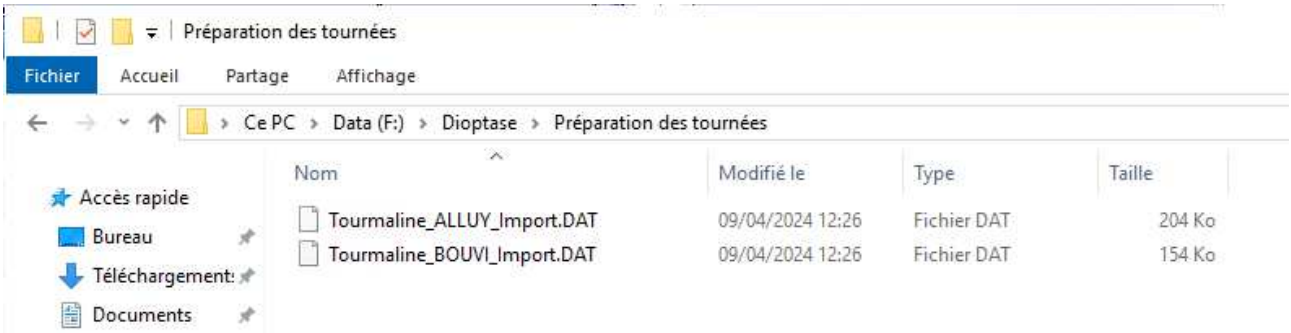

Les fichiers de tournée doivent être copiés sur le bureau du poste utilisateur, endroit sur lequel on pourra les récupérer à partir de l'interface web Dioptase Crystal Cloud.

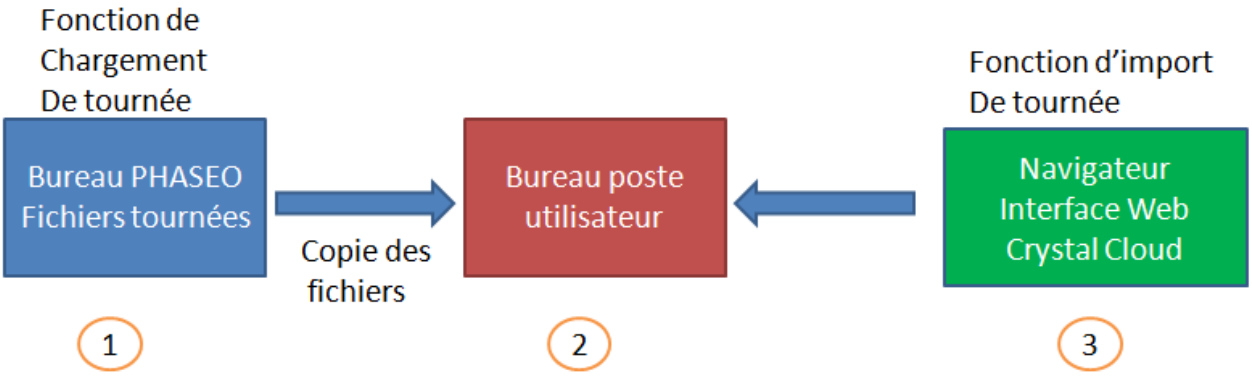

Récupération des tournées de Crystal Cloud

Il faut exporter le fichier des tournées du système de relève Crystal Cloud, fichier avec extension .rtr

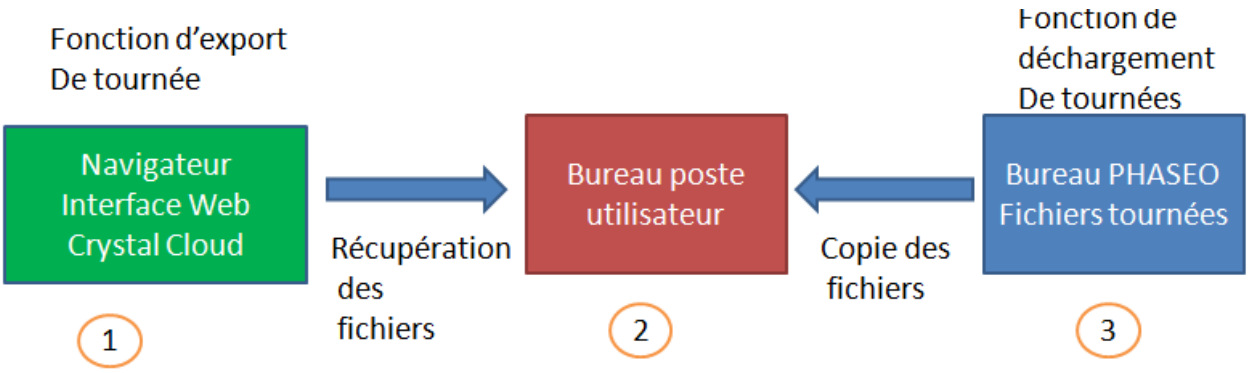

Il faut copier le fichier .rtr sur le serveur PHASEO dans le répertoire :

- ⇨ F:\Dioptase\Récupération des tournées

Il faut ensuite utiliser le menu « Nouveau déchargement » dans le module tournée

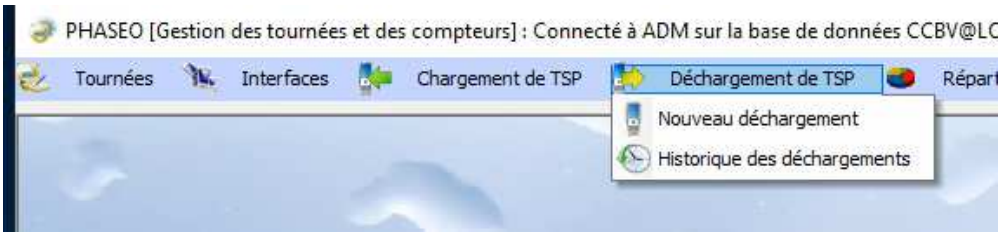

Il faut ensuite choisir le format Dioptase et aller chercher le fichier retour .rtr

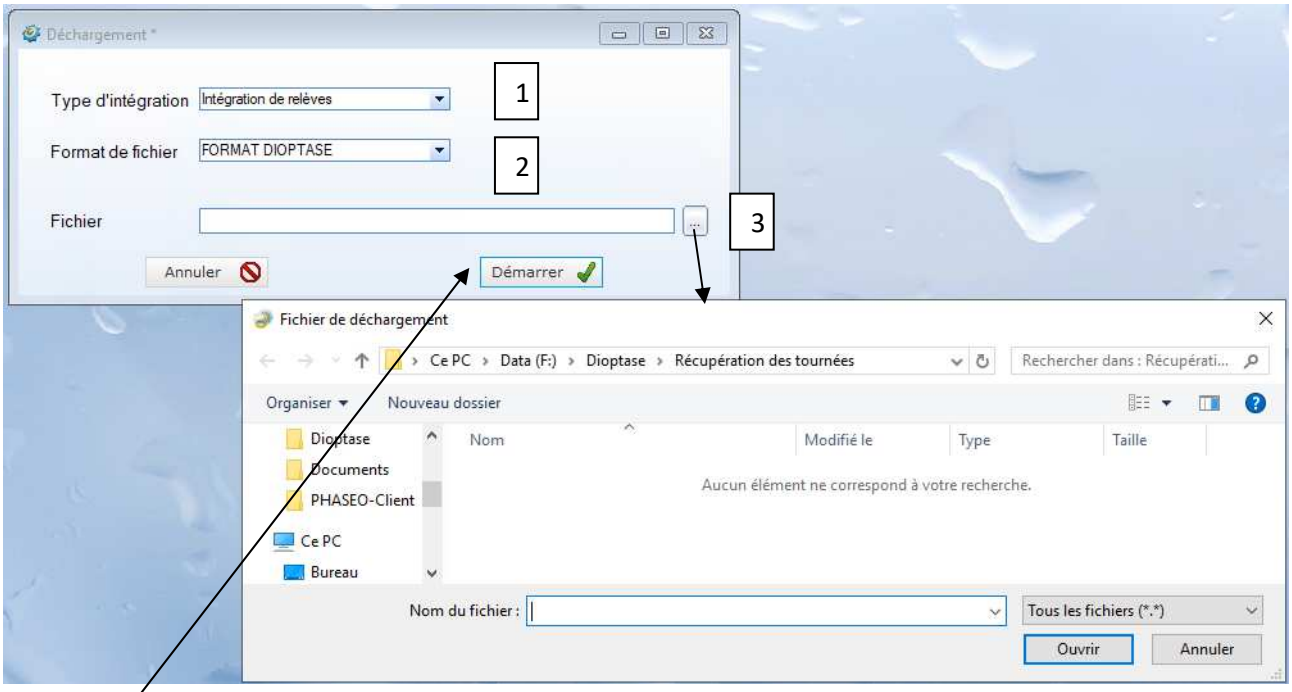

Une fois le fichier choisi, il faut démarrer le déchergement des tournées , c'est-à-dire la récupération des relèves.

Modification d'une tournée

Informations générales

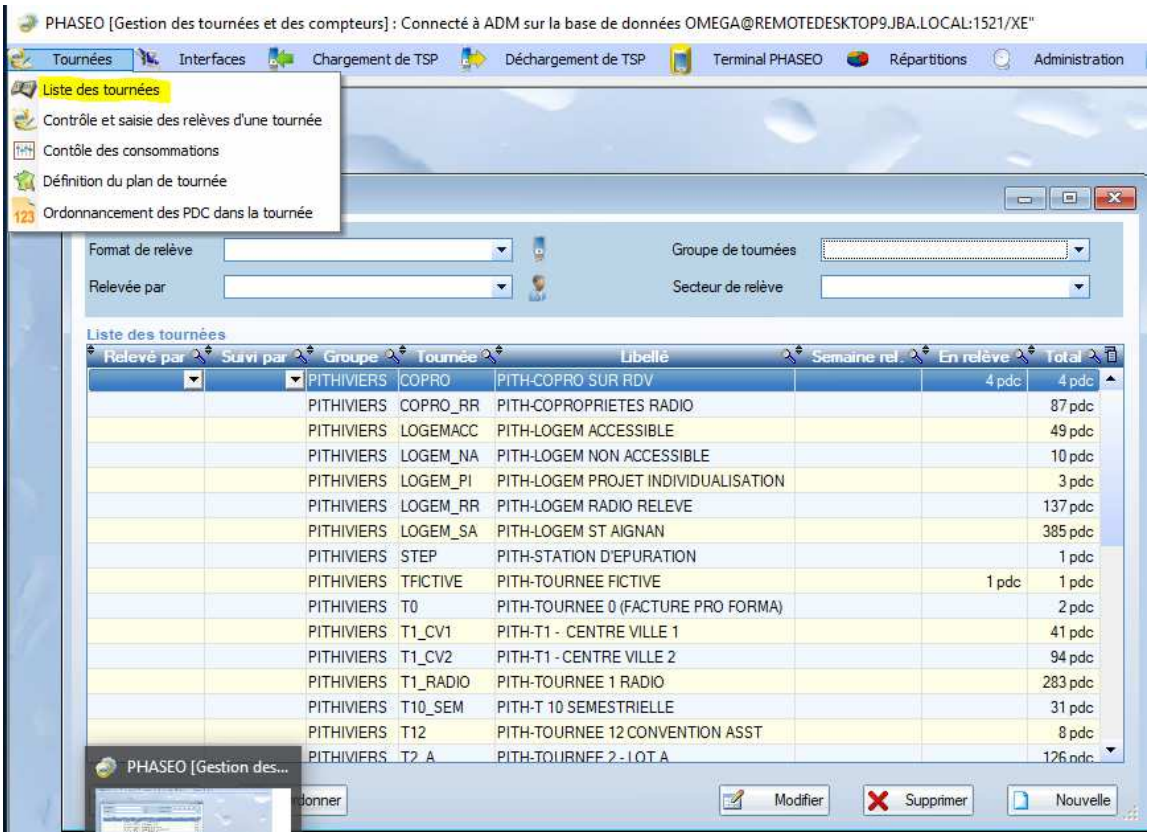

- ⇨ Cliquer sur le bouton modifier
- ⇨ Positionner les filtres utiles

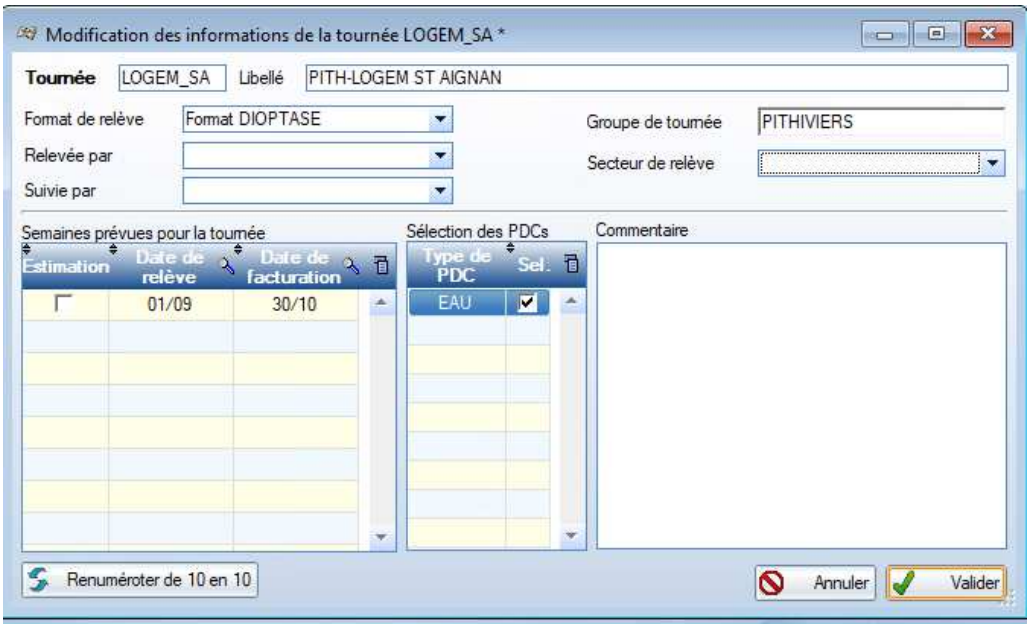

Modifier l'ordre d'une tournée

Utiliser la loupe, pour mettre un filtre

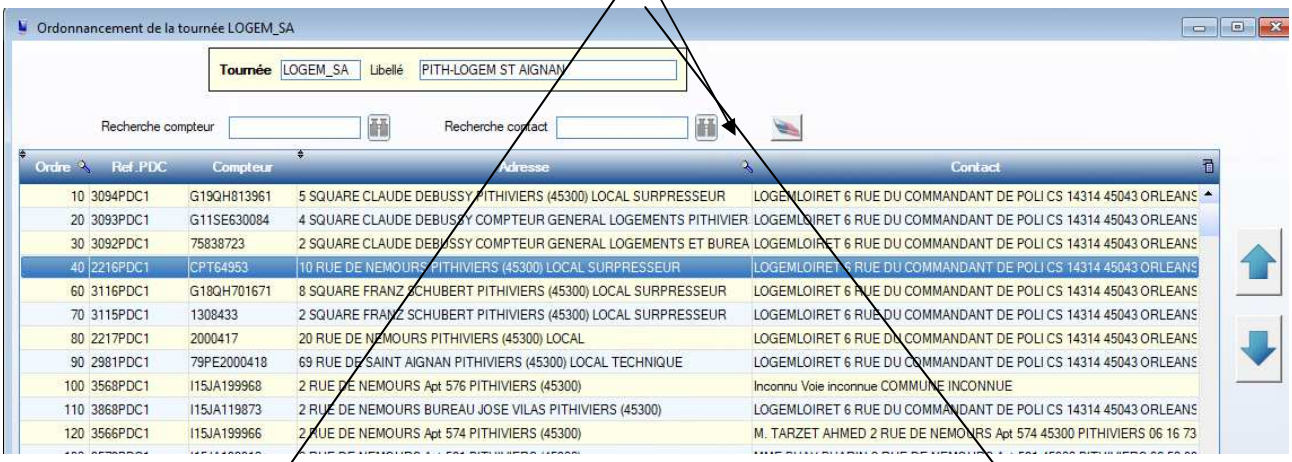

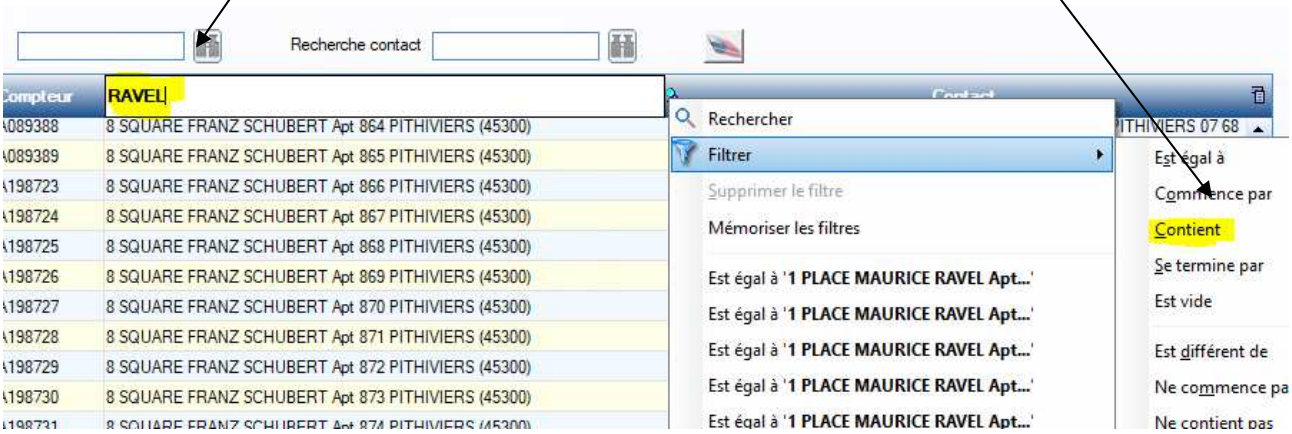

Changer le numéro d'ordre

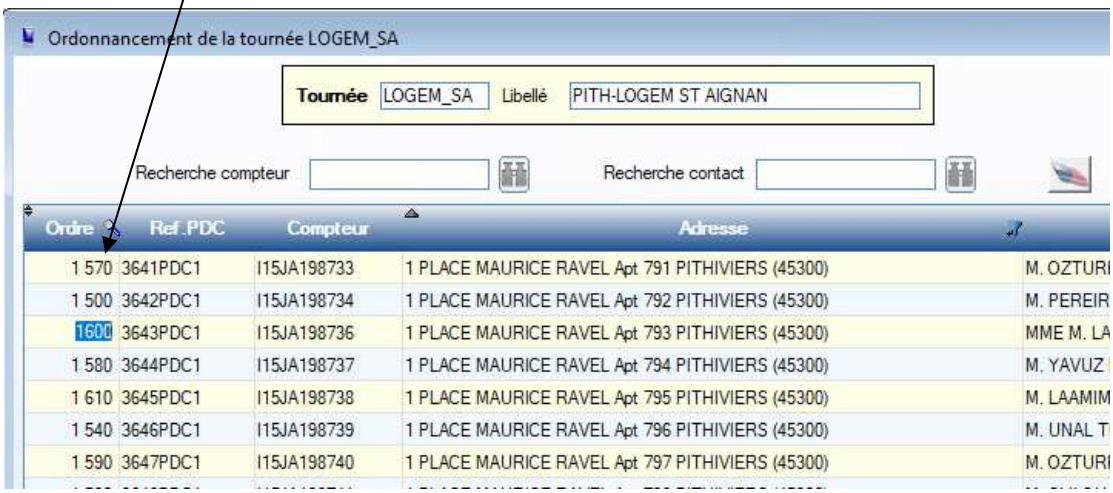
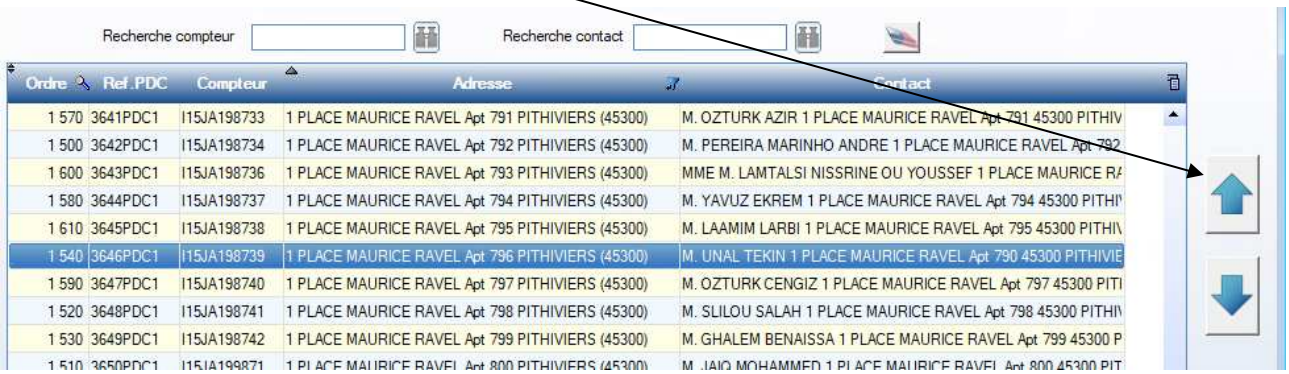
Remonter ou descendre la ligne